El Ministerio de Sanidad, Servicios Sociales e Igualdad, junto con las CCAA y sociedades científicas, ha elaborado la ***Estrategia de Promoción de la Salud y Prevención en el SNS.***

Dentro de la Estrategia se ha identificado la necesidad de establecer un plan de desarrollo local ya que el ámbito local se considera un entorno esencial para la Estrategia y para ganar salud.

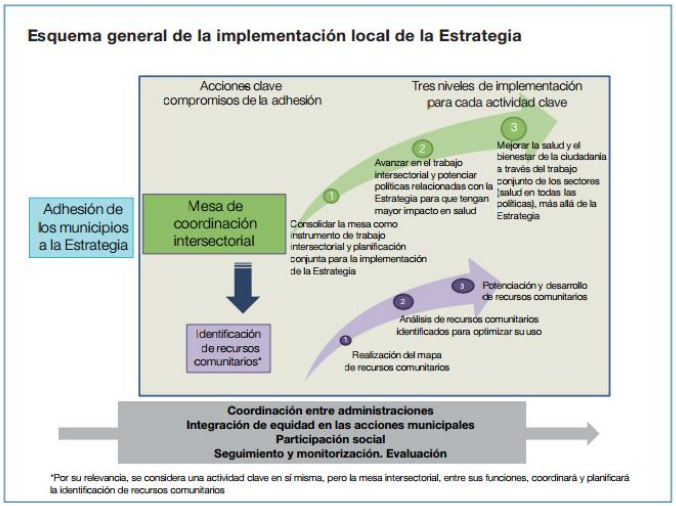

El día 24 de julio de 2014, el pleno del Ayuntamiento adoptó el acuerdo de Adhesión a la Estrategia de Promoción de la Salud y Prevención en el SNS. Por lo que es evidente que nuestro consistorio tiene entre sus prioridades la promoción y protección de la salud de la ciudadanía morisca. Actualmente estamos en el nivel 2 de trabajo de la Implementación local de la Estrategia tanto desde la mesa de coordinación intersectorial como de identificación de recursos comunitarios. Intentando ir avanzando poco a poco en la total implementación y conseguir el objetivo último de la misma.

JORNADAS MULTIDISCIPLINARES

MEJORANDO NUESTRA SALUD

Aforo limitado y dirigidas a la población en general. Para más información e inscripciones OMIC – OFICINA MUNICIPAL DE INFORMACIÓN AL CONSUMIDOR. CENTRO DE SERVICIOS SOCIALES. TELÉFONO: 955 310 571

23 / NOVIEMBRE/ 2015

EDIFICIO MIGUEL HERNÁNDEZ.

Avenida Doctor Espinosa. 1ª Planta.

Organiza: **Colaboran:**

Ayuntamiento de La Puebla de Cazalla (Sevilla)

ESTRATEGIA PROMOCIÓN DE LA SALUD Y PREVENCIÓN EN EL SNS

FEMP FEDERACIÓN ESPAÑOLA DE MUNICIPIOS Y PROVINCIAS

R·E·C·S

O.M.I.C.

MEJORANDO NUESTRA SALUD

PROGRAMA DE MAÑANA

10:15- 10:30 Inauguración.

A cargo de doña *Ana Belén Lavado Bermudo*.

Delegada Municipal de Bienestar Social, Salud y Consumo

10:30-11:00 Presentación de los Planes Locales de Promoción de la Salud.

-Doña *Carmen Cabello Espinar*.

Responsable del Plan Local de Salud.

-Doña *María del Carmen Galván Bastida*.

Responsable de la Adhesión e Implementación de la Estrategia de Promoción de la Salud y Prevención SNS en La Puebla.

11:00-12:30 Mesa redonda sobre:

FACTORES DE RIESGO PARA NUESTRA SALUD.

Compuesta por:

- *Doña Fabiola Raya Rosa*. Enfermera Asistencial en Fremap- Morón de la Frontera.

Otros factores de riesgos desde un punto sanitario: la automedicación, la vacunación y la higiene.

- Doña *Isabel Pozo Macho*. Educadora Social del Equipo Municipal de Servicios Sociales

Aspectos socio-económicos y culturales que pueden afectar a nuestro estado de salud.

- D. *Manuel Vera García*. Psicólogo del Equipo Municipal de Servicios Sociales.

Tipos de adicciones y efectos en nuestra salud.

-*D. Juan Carlos Contreras Valle.* Policía Local.

Seguridad vial y violencia: ¿factores de riesgo?.

12:30:13:00. COLOQUIO-CLAUSURA

PROGRAMA DE TARDE

17:00-17:15 Presentación.

A cargo de doña *Dolores Crespillo Suárez*. Delegada Municipal de Deportes.

17:15-18:45 Mesa redonda sobre:

SIEMPRE DEPORTE SALUDABLE

Compuesta por:

-D. *Miguel Morilla Cabezas.* Doctor en Psicología. Profesor en la Universidad Pablo Olavide. Psicólogo del Sevilla FC.

Efectos positivos del ejercicio físico, condiciones limitantes a tener en cuenta, preparación y comportamiento de la/del deportista y familiares.

- D. *Felipe del Valle Pascual.* Nutricionista de Quirón Sagrado Corazón Licenciado en Ciencias y Tecnología de los alimentos. Diplomado en Nutrición humana y dietética. Nutricionista del Sevilla FC.

Nutrición Deportiva: ¿cómo conseguir el máximo?

18:45:19:00. COLOQUIO-CLAUSURA.