ALIDA, TRAMO

META DE

NATACIÓN Y ZONA DE TRANSICIÓN DEL "II TRIATLÓN CONTRARRELOJ LA PUEBLA DE CAZALLA"

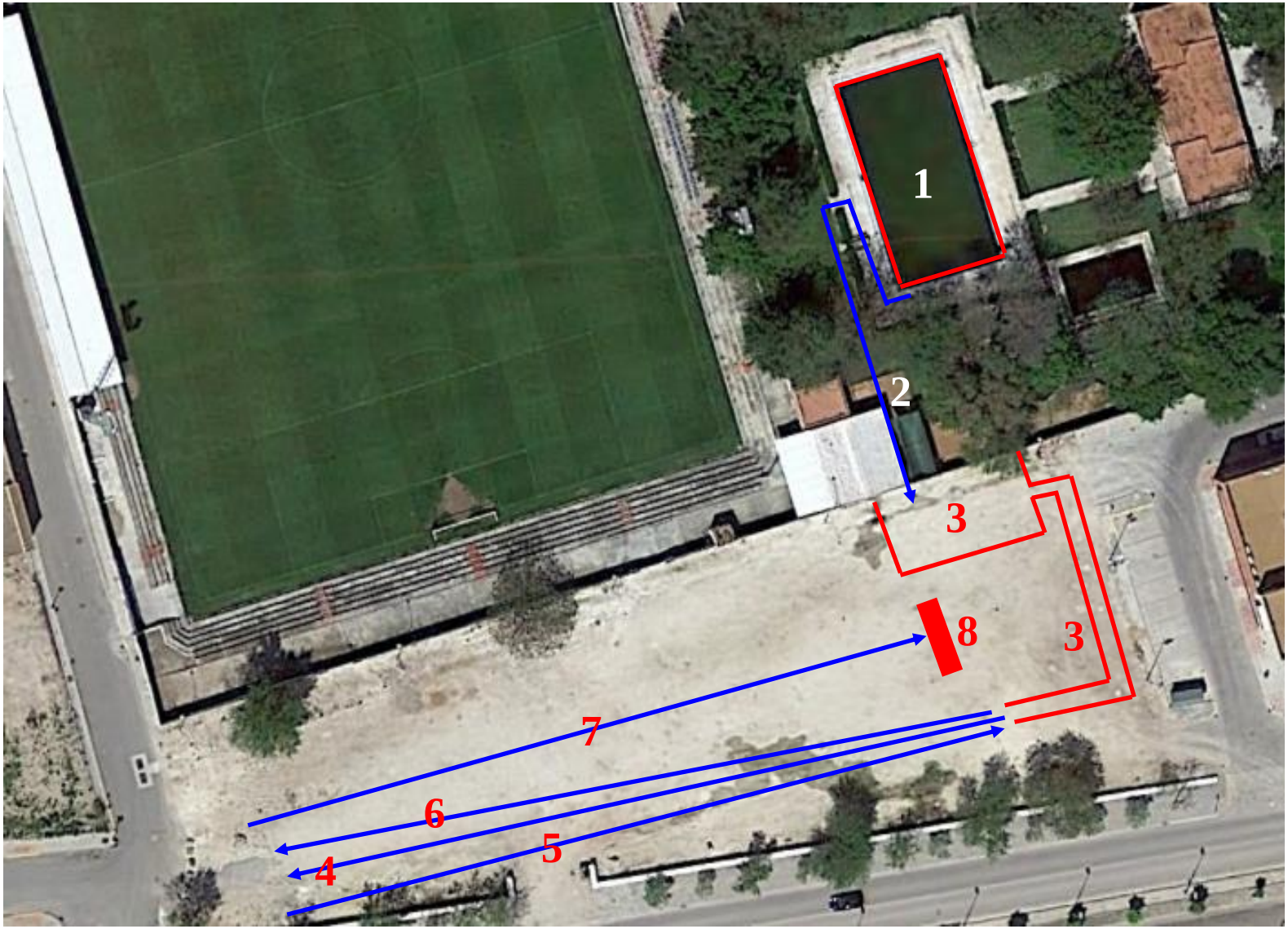

1. Tramo de natación.
2. Transición natación-ciclismo.
3. Zona de transición (boxes).
4. Salida tramo ciclismo.
5. Llegada tramo ciclismo.
6. Salida tramo carrera a pie.
7. Llegada tramo carrerea a pie.
8. Meta.

CIRCUITO DE BICICLETA (2 VUELTAS)

Descripción del recorrido:

- Salida desde la explanada del polideportivo.
- 2 vueltas al Circuito:
  - Bajada por Avda. Marie Curie.
  - Vuelta al polígono El Jardal.
  - Subida por Avda. Marie Curie.
  - Cruce de rotonda Avenida Doctor Espinosa con Ctra. Morón (SE-451).
  - Bajada por Camino de las Golondrinas.
  - Avenida Fuenlonguilla (SE-456).
  - Giro entre rotonda Calle San Patricio y Explanada.
  - Calle Santa Ana.
  - Avenida Fuenlonguilla (SE-456).
  - Subida por Camino de las Golondrinas.
  - Rotonda Calle San Patricio.
- Entrada hacia la explanada del polideportivo.

Distancia del circuito: 9 Km.

Terreno: pavimento asfaltado y con tierra. Zonas llanas, de subida y bajada.

CIRCUITO DE CARRERA A PIE (2 VUELTAS)

Descripción del recorrido:

- Salida desde la explanada del polideportivo.
- 2 vueltas al Circuito:
  - Bajada por C/ Concepción Arena.
  - C/ Victoria Kent.
  - Bajada por C/ Mariana Pineda.
  - C/ del Término.
  - Subida por C/ Carmen Amaya.
  - Subida por C/ Niña de los Peines.
  - Subida por C/ María Zambrano.
- Entrada hacia la explanada del polideportivo. META.

Distancia del circuito: 2,5 Km.

Terreno: pavimento asfaltado. Zonas llanas, de subida y bajada.